



CATÁLOGO BECAS

<p>327.17 S454 22 c</p>	<p>Guatemala. Secretaría de Planificación y Programación de la Presidencia -SEGEPLAN. CATÁLOGO BECAS. <i>Guatemala</i> : SEGEPLAN, 2022.</p> <p>56 p. : il. ; 22 cm. (Tabla de Contenido)</p> <p>ISBN: 978-9929-692-63-3</p> <p>1. Guatemala - Cooperación Internacional 2. SEGEPLAN - Becas - Cooperación Internacional 3. Becas - Fuente Cooperante 4. Becas - Requisitos básicos I. <i>Título</i></p>
---	---

Secretaría de Planificación y Programación de la Presidencia -SEGEPLAN-
9ª. Calle, 10-44 zona 1, Guatemala, Centro América
PBX: 2504-4444
www.segeplan.gob.gt

Se permite la reproducción total o parcial de este documento, siempre que no se alteren los contenidos ni los créditos de autoría y edición.



CATÁLOGO BECAS

COBERTURA DE LAS BECAS

La Fuente Cooperante determina los beneficios de la beca, completa o parcial



Beca Completa

Boletos aéreos, matrícula de estudio, hospedaje, alimentación, seguro médico y otros.

Beca Parcial

Porcentaje de alimentación, matrícula de estudio, hospedaje, según sea el caso, u otros que especifique la fuente cooperante.

Para cualquier tipo de beca es necesario cumplir con los siguientes requisitos





Guatemaltecos



Profesionales graduados a nivel medio y universitario (depende del programa)



Respaldo institucional para posgrados y cursos cortos, cuando la Fuente Cooperante lo requiere

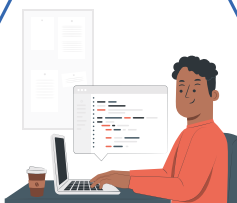

Tener méritos académicos y profesionales



Promedio de notas, mínimo 75 pts, (en el caso de México, 80 pts de promedio)
Título con pases de Ley, cuando lo requiera el país



Edad entre
17 - 30 años — (pregrado)
25 - 45 años — (posgrado)
hasta 50 años — (curso corto)



Tener dominio del idioma Inglés (según sea el caso)



- + Certificado médico
- + Formularios propios del programa
- + Entre otros requisitos que indique cada convocatoria





CONTENIDO

Alemania	9
Australia	10
Chile	11
España	13
Estados Unidos	16
Europa, América y África	20
Francia	21
Honduras	23
India	24
Israel	25
Italia	27
Japón	28
Marruecos	30
México	31
Nueva Zelanda	32

Organización de los Estados Americanos	33
Reino Unido De Gran Bretaña e Irlanda del Norte	34
República Árabe de Egipto	36
República de Azerbaiyán	37
República de China (Taiwán)	38
República de Corea	40
República de Serbia	43
República de Turquía	44
República Federativa de Brasil	45
República Federativa de Rusia	46
Singapur	49
Suecia	50
Tailandia	51
Unión Europea	52



INSTITUCIÓN

Gobierno de Alemania / Servicio Alemán de Intercambio Académico (DAAD)

DAAD

Deutscher Akademischer Austausch Dienst
German Academic Exchange Service



TIPO DE BECA

Parcial



FECHAS APROXIMADAS DE APLICACIÓN

Enero



NIVEL DE ESTUDIOS

• Posgrados



REQUISITOS

1. Formulario de postulación
2. Diploma o certificado del último título
3. 2 actas de nacimiento
4. 2 copias del pasaporte
5. Certificado de antecedentes penales
6. Certificado de salud
7. 2 fotos recientes en color
8. Otros requisitos que solicite el cooperante

Más información y aplicaciones en:

<https://www.daad-costa-rica.org/es/>



PRINCIPALES UNIVERSIDADES

1. Ludwig-Maximilians-Universität o LMU
2. Ruprecht-Karls-Universität Heidelberg
3. Technische Universität München o TUM
4. Humboldt-Universität zu Berlin
5. Freie Universität Berlin
6. RWTH Aachen
7. Technische Universität Berlin o TUB
8. Eberhard Karls Universität Tübingen
9. Albert-Ludwigs-Universität Freiburg
10. Universität Mannheim



CARRERAS MÁS FRECUENTES

1. Desarrollo Económico
2. Ingeniería en Gestión de Energía y Medio Ambiente en países en desarrollo
3. Derecho en propiedad intelectual y derecho de la competencia
4. Gestión de recursos hídricos y medio ambiente
5. Economía agrícola



ALEMANIA



INSTITUCIÓN

Australian Option Expertos en estudios en Australia



TIPO DE BECA

Parcial



FECHAS APROXIMADAS
DE APLICACIÓN

Julio



NIVEL DE
ESTUDIOS

- Pregrados,
- Posgrados,
- Cursos Cortos



REQUISITOS

1. Carta de admisión de la universidad
2. Certificado de Toefl
3. Fotocopia de pasaporte guatemalteco
4. Título de nivel medio
5. Ensayos: Propósitos académicos y Metas corto, mediano y largo plazo

Más información y aplicaciones en:

<https://australianoption.com/>



PRINCIPALES
UNIVERSIDADES

- | | |
|------------------------------------|-----------------------------------|
| 1. Western Sydney University | 6. Monash University |
| 2. University of Western Australia | 7. Curtin University |
| 3. Macquarie University | 8. University of new South Wales |
| 4. University of Technology Sydney | 9. University of Camberra |
| 5. Victoria University | 10. University of South Australia |



CARRERAS
MÁS FRECUENTES

1. Ingeniería en Sistemas
2. Negocios Internacionales
3. Ciencias Sociales y de la Comunicación
4. Administración
5. Economía



INSTITUCIÓN

CHILE/Agencia Chilena de Cooperación Internacional para el Desarrollo (AGCID)



TIPO DE BECA

Parcial (Posgrado)
Completa (Curso corto)



FECHAS APROXIMADAS
DE APLICACIÓN

Posgrado: Mayo
Curso Corto: Marzo a
diciembre



NIVEL DE
ESTUDIOS

- Posgrados
- Cursos Cortos



REQUISITOS

1. Formulario de postulación (formato SEGEPLAN)
2. Carta de compromiso (formato SEGEPLAN)
3. Formulario de solicitud de beca (formato AGCID)
4. Cartas de recomendación académica
5. Currículo vitae
6. Fotocopia de documento de personal de identificación
7. Fotocopia de pasaporte
8. Fotocopia de título universitario
9. Carta de aceptación de la universidad, la aplicación la deberá hacer directamente el postulante en línea.

Más información y
aplicaciones en:

<https://tinyurl.com/r9p64rc>



PRINCIPALES
UNIVERSIDADES

1. Universidad de Chile
2. Pontificia Universidad Católica de Chile
3. Universidad de Concepción
4. Universidad de Santiago de Chile
5. Universidad Austral de Chile
6. Universidad Técnica Federico Santa María
7. Universidad Andrés Bello
8. Pontificia Universidad Católica de Valparaíso
9. Universidad Católica del Norte
10. Universidad de Valparaíso



CARRERAS
MÁS FRECUENTES

1. Ciencias del Mar, Recursos Costeros
2. Gestión Integrada: Medio Ambiente, Riesgos Laborales y responsabilidad social empresarial
3. Sociología
4. Educación
5. Relaciones Internacionales

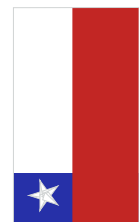



INSTITUCIÓN

Chile / Programa de Cooperación Internacional para Policías Uniformadas (CECIPU)



CECIPU

PROGRAMA DE COOPERACIÓN INTERNACIONAL PARA POLICÍAS UNIFORMADAS EXTRANJERAS

Ministerio del Interior y Seguridad Pública



TIPO DE BECA

Parcial (Posgrado)
Completa (Curso corto)



FECHAS APROXIMADAS DE APLICACIÓN

Posgrado: Mayo
Curso Corto: Marzo a diciembre



NIVEL DE ESTUDIOS

- Posgrados
- Cursos Cortos



REQUISITOS

1. Formulario de Postulación, inserto en la página web.
2. Hoja de Vida Institucional firmada por el Jefe de Personal de su Institución (formato inserto en página web).
3. Ficha Médica Oficial, que acredite salud física y Test Psicológico compatible con el servicio policial
4. Descargar y completar según lo dispuesto en el mismo documento, con la firma y timbre del personal profesional calificado de su Institución
5. Carta o Nota firmada por el Sr. Director Nacional o Comandante General de la Institución Policial a la cual pertenece el postulante autorizando la postulación al curso
6. Una (1) fotografía a color de buena calidad, cuerpo entero, de frente, con uniforme y sin cubrir cabeza
7. Certificado o Acta de Nacimiento
8. Certificado de Estudios (enseñanza Media, Secundaria o equivalente)

Más información y aplicaciones en:

www.cecipu.gob.cl



CARRERAS MÁS FRECUENTES

1. Seguridad



INSTITUCIÓN

España / Programas de Becas MAEC-AECID, Fundación Carolina y AECID



TIPO DE BECA

Parcial (Posgrado)
Completa (Curso corto)



FECHAS APROXIMADAS DE APLICACIÓN

Posgrado: Mayo
Curso Corto: Marzo a diciembre



NIVEL DE ESTUDIOS

- Posgrados
- Cursos Cortos



REQUISITOS

1. Formulario del programa en línea, el cual deberá consultar la página web.
2. Título de nivel universitario
3. Currículo vitae
4. Cumplir con las exigencias legales o contractuales establecidas por la Fundación Carolina

El candidato deberá seleccionar el máster o programa en el que esté interesado. Una vez desplegado y después de consultar todas las condiciones y requisitos.

Más información y aplicaciones en:

https://www.webometrics.info/es/europe_es/esp%C3%A1a



PRINCIPALES UNIVERSIDADES

1. Universidad Autónoma de Madrid
2. Universidad de Barcelona
3. Universitat Autònoma de Barcelona
4. Universidad Complutense de Madrid
5. Universidad de Navarra
6. Universidad de Santiago de Compostela
7. Universidad Nebrija
8. Universidad San Pablo-CEU
9. Universidad Pontificia de Comillas
10. Universidad de Salamanca



CARRERAS MÁS FRECUENTES

1. Derecho Constitucional
2. Periodismo
3. Gobierno y Administración Pública
4. Protección Internacional de los Derechos Humanos
6. Ciencias Políticas



ESPAÑA



INSTITUCIÓN

ESPAÑA / Formato Educativo-Escuela de Negocios



TIPO DE BECA

Parcial



FECHAS APROXIMADAS DE APLICACIÓN

Febrero
Julio
Diciembre



NIVEL DE ESTUDIOS

• Posgrados



REQUISITOS

1. Estar en posesión de una titulación superior o acreditar experiencia profesional que avale un nivel de responsabilidad y un suficiente conocimiento aplicado de la materia del Máster
2. Ser ciudadano guatemalteco o, en su defecto, acreditar residencia en Guatemala por un período significativo de tiempo
3. Completar formulario de solicitud

Más información y aplicaciones en:

<https://www.formatoedu.com/>



PRINCIPALES UNIVERSIDADES

1. Universidad Europea Miguel de Cervantes
2. Universidad de Cádiz



CARRERAS MÁS FRECUENTES

1. Recursos Humanos
2. Emprendimiento e innovación
3. Marketing
4. Formulación de Proyectos
5. Gestión y Política Pública



ESPAÑA



INSTITUCIÓN

ESPAÑA Y AMÉRICA / European Business School (EUDE)



TIPO DE BECA

Parcial



FECHAS APROXIMADAS DE APLICACIÓN

Febrero
Julio
Diciembre



NIVEL DE ESTUDIOS

• Posgrados



REQUISITOS

1. Título de nivel universitario.
2. Certificado de notas detallado por semestre/curso
3. Hoja de vida actualizada en español
4. Documento de Identificación Personal (DPI) o pasaporte
5. Otros requisitos que solicite la universidad al cual va a aplicar.

Más información y aplicaciones en:

<https://www.eude.es/universidades/>



PRINCIPALES UNIVERSIDADES

- | | |
|--|--|
| 1. Universidad Complutense de Madrid | 6. Universidad de Medellín |
| 2. UBA: Universidad de Buenos Aires | 7. Universidad Católica de Santiago de Guayaquil |
| 3. Universidad de Columbia Paraguay | 8. Universidad Franz Tamayo |
| 4. Riverside: University of California | 9. Universidad Nacional de Quilmes |
| 5. Politécnico Gran Colombiano | 10. UNI: Universidad Nacional de Ingeniería |



CARRERAS MÁS FRECUENTES

1. Administración y Dirección de Empresas
2. Dirección de Recursos Humanos
3. Marketing Digital
4. Finanzas y Dirección Financiera
5. Dirección de Proyectos Ambientales y Responsabilidad Social Empresarial



ESPAÑA



INSTITUCIÓN

ESTADOS UNIDOS / Education Abroad Latin America (EALA)



TIPO DE BECA

Parcial



FECHAS APROXIMADAS DE APLICACIÓN

Febrero
Julio
Diciembre



NIVEL DE ESTUDIOS

• Posgrados



REQUISITOS

1. Llenar el formulario de admisión en el sitio web.
2. Reporte de calificaciones/notas de los últimos 4 años del colegio para estudiantes de secundaria. Reporte de notas de la universidad para estudiantes de transferencia o de posgrado
3. Examen de suficiencia de inglés, se aceptan los siguientes exámenes: TOEFL, IELTS, Duolingo, Cambridge (B1 con mérito, B2 o C1), SAT, ACT, etc. Excepción del examen de suficiencia del idioma inglés para estudiantes que estudien el curso de inglés intensivo
4. Certificado de actividad extracurricular o servicio comunitario
5. Certificado bancario que refleje los fondos suficientes para cubrir la pensión y manutención del estudiante en el extranjero en su primer año de estudios
6. Copia del pasaporte

Más información y aplicaciones en:

<http://educationabroadla.com/aplicar/>



PRINCIPALES UNIVERSIDADES

1. Harvard University
2. Massachusetts Institute of Technology (MIT)
3. Stanford University
4. Princeton University
5. Columbia University
6. University of Chicago
7. University of Pennsylvania
8. Yale University
9. California Institute of Technology (Caltech)
10. University of California, Berkeley



CARRERAS MÁS FRECUENTES

1. Negocios Internacionales
2. Enfermería
3. Ciencias de la Comunicación
4. Diseño Gráfico
5. Ingeniería mecánica



INSTITUCIÓN

ESTADOS UNIDOS / Programas de Education USA y Fulbright



TIPO DE BECA

Completa



FECHAS APROXIMADAS DE APLICACIÓN

Febrero
Noviembre



NIVEL DE ESTUDIOS

- Posgrados
- Intercambio



REQUISITOS

Para aplicar a los siguientes programas de estudios deberán enviar los formularios en línea. Consultar los detalles por beca en la sección de "Educación y Cultura" en la página web:

- 1. Fulbright LASPAU (Latin American Scholarship Program of American Universities):** Beca para profesores universitario que quieran estudiar una maestría o doctorado en los E.E.U.U., la beca cubre un máximo de 2 años. Los candidatos deben ser nominados por su institución y contar con el respaldo para reincorporarse al claustro de profesores una vez concluyan su programa. Requiere nivel intermedio de inglés, entre otros requisitos.
- 2. Fulbright Foreign Student:** Beca altamente competitiva dirigida a ciudadanos guatemaltecos que cumplan con todos los requisitos para estudiar una maestría o doctorado en Estados Unidos, se cubren programas de un máximo de 2 años.
- 3. Fulbright TEA:** Programa de intercambio de 6 semanas para profesores de educación secundaria que enseñan inglés. Inglés como lengua extranjera, matemáticas, ciencias y estudios sociales, así como maestros de educación especial. Se busca prioritariamente a profesores de instituciones públicas ubicadas en áreas rurales.
- 4. Fulbright Humphrey:** La beca Fulbright Hubert H. Humphrey es un programa de intercambio profesional combinado con actividades académicas. Programa de 10 meses, ideal para profesionales en la etapa media de su carrera, que buscan desarrollar capacidades que no existen actualmente en Guatemala. Se reciben postulaciones en los campos de estudio: Desarrollo sostenible, democracia y fortalecimiento institucional, educación y salud pública.

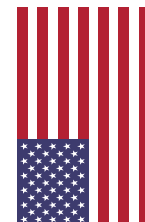

**REQUISITOS**

5. **Study for the U.S. Institute (SUSI):** Programas académicos de 6 semanas para estudiantes y profesionales que busquen mejorar su comprensión de E.E.U.U. y desarrollar sus habilidades de liderazgo. Algunos programas son en español y otros en inglés. Se da prioridad a personas que tienen muy poca o ninguna experiencia previa de estudios en E.E.U.U.

Más información y aplicaciones en:

<https://gt.usembassy.gov/es/education-culture-es/>

**Existen 4 tipos de becas SUSI:**

1. Líderes estudiantiles: Políticas Públicas
 2. Mujeres indígenas y afrodescendientes
 3. Académicos/as
 4. Educadores de secundaria
6. **Global UGRAD:** Beca para que estudiantes universitarios que puedan cursar un semestre de su carrera universitaria en Estados Unidos. Algunos criterios: Mayor de 18 años, conocimiento de inglés, debe tener al menos un semestre pendiente para terminar su carrera y más de un año concluido. Convocatoria: Anual. Abre en noviembre y cierra el 31 de diciembre.
7. **Young Leaders of the Americas Initiative (YLAI):** Beca de formación profesional da la oportunidad a emprendedores guatemaltecos de participar en un programa de 6 semanas en E.E.U.U. para ampliar sus aptitudes empresariales y establecer contactos mediante talleres de desarrollo de capacidades. Algunos criterios de selección: Ciudadanos guatemaltecos, miembros de la red YLAI, tener entre 25 y 35 años, nivel intermedio de inglés, tienen un negocio propio con al menos 2 años de operación, entre otros.



REQUISITOS

8. **Community Solutions:** Beca ofrece a líderes comunitarios de todo el mundo un programa de intercambio intensivo de desarrollo profesional en los Estados Unidos de cuatro meses. Los becarios adquieren una valiosa experiencia en trabajo comunitario y fortalecen su capacidad de liderazgo y de desarrollo en sus países de origen.

Más información y aplicaciones en:

<https://www.webometrics.info/es/Americas/USA>



PRINCIPALES UNIVERSIDADES

- | | |
|---|--|
| 12. Harvard University | 17. University of Chicago |
| 13. Massachusetts Institute of Technology (MIT) | 18. University of Pennsylvania |
| 14. Stanford University | 19. Yale University |
| 15. Princeton University | 20. California Institute of Technology (Caltech) |
| 16. Columbia University | 21. University of California, Berkeley |



CARRERAS MÁS FRECUENTES

1. Negocios Internacionales
2. Gestión de Operaciones y Análisis de la cadena de suministros
3. Marketing
4. Arte
5. Ciencia Política





INSTITUCIÓN

EUROPA, AMÉRICA Y ÁFRICA/ Fundación Universitaria Iberoamericana (FUNIBER)



TIPO DE BECA

Parcial

FECHAS APROXIMADAS
DE APLICACIÓNDepende del programa
académico de interésNIVEL DE
ESTUDIOS

- Pregrados
- Posgrados



REQUISITOS

1. Título de Licenciatura o Cierre de Pensum
2. Currículo Vitae
3. Formulario de Solicitud de Beca (FUNIBER)
4. Documento Personal de Identificación
5. Carta donde indique motivos personales y profesionales que considere, que FUNIBER debe tener en cuenta para otorgarle una beca e indicar objetivos y metas a largo plazo con el programa.

Más información y
aplicaciones en:

<https://www.funiber.org.gt/>

PRINCIPALES
UNIVERSIDADES

1. Universidad de León
2. Universidad de Santiago de Chile
3. Universidad Francisco Gavidia
4. Universidad Centroamericana UCA
5. Universidad Iberoamericana de Ciencia y Tecnología
6. Universidad Autónoma de Santo Domingo
7. Universidad Tecnológica de Panamá
8. Universidade Internacional do Cuanza
9. Université de Maroua
10. Université Cheikh Anta Diop de Dakar (UCAD)

CARRERAS
MÁS FRECUENTES

1. Administración Educativa
2. Gerencia Estratégica del Talento Humano
3. Tecnología Digitales aplicada a la Educación
4. Administración de Negocios
5. Gerencia Financiera



INSTITUCIÓN

FRANCIA



TIPO DE BECA

Parcial



FECHAS APROXIMADAS DE APLICACIÓN

Febrero
Mayo



NIVEL DE ESTUDIOS

• Posgrados



REQUISITOS

1. Hoja de vida, de preferencia según modelo Europa
2. Copia de notas y del diploma de pregrado (para un proyecto de maestría) y de pregrado más maestría (para un proyecto de doctorado)
3. Proyecto de estudios (en caso de master) o proyecto de investigación (para doctorado), en francés o español
4. Carta institucional indicando el apoyo financiero durante toda su estadía en Francia (se requiere un mínimo de 800 euros por mes para una maestría y 1200 euros por mes para el doctorado) o documento del candidato certificando su viabilidad financiera
5. Indicación de nivel de idiomas:
 - Para máster y doctorado en francés: nivel en francés exigido por la universidad francesa (recomendación de nivel mínimo B2 en francés)
 - Para máster y doctorado en inglés: nivel en inglés exigido por la universidad francesa e indicar el nivel en francés (recomendación de nivel mínimo A2 en francés)
6. Copia de la carta de aceptación en un programa de máster o doctorado en un establecimiento francés de educación superior, o acuerdo de principio, firmada/o por el profesor responsable del máster o el futuro director de doctorado. De no ser posible, debe acreditarse el avance de las gestiones que haya realizado el candidato en ese sentido, si el candidato cumple con todos los requisitos, la comisión del Servicio de Cooperación y Acción Cultural para América Central esperará la carta de aceptación para otorgar la beca.

Más información y aplicaciones en:

https://www.webometrics.info/es/Europe_es/Francia





**PRINCIPALES
UNIVERSIDADES**

1. École Normale Supérieure
2. École Polytechnique
3. Université Pierre et Marie Curie
4. Université Paris-Sud
5. Centrale Supélec Université
6. École Normale Supérieure de Lyon
7. Université Paris Descartes
8. Université Paris Diderot
9. École des Mines de Paris
10. Aix Marseille Université



**CARRERAS
MÁS FRECUENTES**

1. Ciencias de la Computación
2. Arte creativo y Diseño
3. Arquitectura
4. Dirección de Empresas y Tecnología Digital
5. Negocios y Administración



INSTITUCIÓN

HONDURAS / Escuela Agrícola Panamericana (Universidad Zamorano)



TIPO DE BECA

Pregrado: Parcial
Posgrado: Completa



FECHAS APROXIMADAS
DE APLICACIÓN

Marzo



NIVEL DE
ESTUDIOS

- Pregrado
- Posgrado



REQUISITOS

1. Completar y someter la aplicación de admisión en línea, el cual deberá consultar la página web:
2. Promedio mínimo de 60 puntos en el TOEFL
3. Aprobar el examen de admisión establecido por la Universidad de Zamorano
4. Tomar la prueba psicométrica establecida por la Universidad Zamorano
5. Título de nivel de diversificado y pregrado, reconocido o apostillado en ciencias afines a la agricultura, preferiblemente
6. Promedio de notas de 80 puntos
7. Currículo vitae actualizado
8. Copia del documento de identificación o pasaporte

Más información y
aplicaciones en:

<https://www.zamorano.edu/>



PRINCIPALES
UNIVERSIDADES

1. Escuela Agrícola Panamericana (Universidad Zamorano)



CARRERAS
MÁS FRECUENTES

1. Ciencia y Producción Agropecuaria
2. Agricultura Tropical Sostenible
3. Ambiente y Desarrollo Socioeconómico
4. Administración de Agronegocios
5. Agroindustria Alimentaria



INSTITUCIÓN

INDIA / Indian Technical and Economic Cooperation (ITEC)



ITEC



TIPO DE BECA

Completa



FECHAS APROXIMADAS DE APLICACIÓN

Marzo



NIVEL DE ESTUDIOS

• Cursos Cortos de Especialización



REQUISITOS

1. Formulario de postulación (formato SEGEPLAN)
2. Carta de compromiso (formato SEGEPLAN)
3. Formulario de solicitud de becas (formato del ITEC)
4. Carta propuesta por la institución donde labora
5. Currículo vitae
6. Fotocopia de documento personal de identificación
7. Fotocopia del título universitario
8. Fotocopia de certificado de notas
9. Reporte médico del formulario del ITEC
10. Certificado de dominio de idioma inglés
11. Visa americana vigente
12. Otros requisitos que solicite la Fuente Cooperante

Más información y aplicaciones en:

<https://www.itecgoi.in/index>



CARRERAS MÁS FRECUENTES

1. Inglés
2. Agricultura
3. Banca y Finanzas
4. Tecnología
5. Medio Ambiente



INSTITUCIÓN

ISRAEL / Agencia de Cooperación Internacional para el Desarrollo de Israel (MASHAV)



TIPO DE BECA

Parcial



FECHAS APROXIMADAS DE APLICACIÓN

Enero a Octubre



NIVEL DE ESTUDIOS

• Cursos Cortos de Especialización



REQUISITOS

1. Formulario de solicitud de becas (formato MASHAV)
2. Fotocopia de documento personal de identificación
3. Fotocopia de pasaporte
4. Fotocopia de título universitario
5. Cartas de recomendación
6. Carta propuesta por la institución donde labora el candidato
7. Certificado médico
8. Currículo vitae
9. Certificado de idioma inglés
10. Otros requisitos que la fuente cooperante solicite

Más información y aplicaciones en:

<https://embassies.gov.il/guatemala/mashav/Pages/MainProject.aspx>



CARRERAS MÁS FRECUENTES

1. Innovación y Emprendimiento
2. Turismo
3. Medio Ambiente
4. Agricultura
5. Seguridad Ciudadana



ISRAEL



INSTITUCIÓN

ISRAEL / Galilee International Management Institute



TIPO DE BECA

Parcial



FECHAS APROXIMADAS DE APLICACIÓN

Febrero a Mayo



NIVEL DE ESTUDIOS

• Cursos Cortos de Especialización



REQUISITOS

1. Formulario de inscripción en línea, el cual deberá ingresar a la página web
2. Formulario de garantía de pago del patrocinador (firmado y sellado por el patrocinador)
3. Formulario de solicitud de visa
4. Formulario de declaración de intención, firmado.
5. Fotocopia de pasaporte:
 - Página de información personal
 - Sellos de visa
 - Fecha de extensión (si corresponde)
6. Currículo Vitae
7. Observaciones:
 - Tener en cuenta que se pueden solicitar documentos adicionales después del envío
 - Los formularios deben ser enviados al email

Más información y aplicaciones en:

www.galicol.ac.il/spa



CARRERAS MÁS FRECUENTES

1. Estudios Estratégicos
2. Desarrollo Económico
3. Gestión de la Salud
4. Estudios Marítimos
5. Medio Ambiente



INSTITUCIÓN

ITALIA



TIPO DE BECA

Parcial



FECHAS APROXIMADAS DE APLICACIÓN

Abril



NIVEL DE ESTUDIOS

- Pregrados (Laurea magistrali)
- Posgrados
- Curso de idioma Italiano



REQUISITOS

1. Conocimiento del idioma italiano (presentar certificado)
2. Título universitario (para la especialización)
3. Carta de admisión de la universidad de estudios.
4. Edad máxima hasta 30 años
5. Contar con financiamiento para cubrir con gastos
6. Otros requisitos que requiera la fuente cooperante

Más información y aplicaciones en:

https://www.webometrics.info/es/Europe_es/Italia



PRINCIPALES UNIVERSIDADES

1. Università di Bologna (Università degli Studi di Bologna)
2. Università degli Studi di Roma La Sapienza
3. Università degli Studi di Milano
4. Università degli Studi di Napoli Federico II
5. Università degli Studi di Padova
6. Università di Pisa (Università degli Studi di Pisa)
7. Università degli Studi di Torino
8. Politecnico di Milano
9. Università degli Studi di Firenze
10. Università degli Studi di Genova



CARRERAS MÁS FRECUENTES

1. Arte creativo y Diseño
2. Arquitectura
3. Dirección de Empresas y Tecnología Digital
4. Paisajismo
5. Negocios y Administración



INSTITUCIÓN

JAPÓN / Programa Monbukagakusho

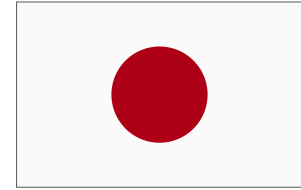

TIPO DE BECA

Completa



FECHAS APROXIMADAS DE APLICACIÓN

Abril



NIVEL DE ESTUDIOS

- Pregrados
- Posgrados



REQUISITOS

1. Formulario de postulación (formato SEGEPLAN)
2. Carta de compromiso (formato SEGEPLAN)
3. Formulario de solicitud de becas (formato Monbukagakusho)
4. Carta de referencia o recomendación del centro educativo
5. Fotocopia documento personal de identificación
6. Fotocopia del título de nivel diversificado
7. Fotocopia de título de nivel universitario para estudios de posgrado
8. Certificado de nota de los últimos años aprobados
9. Otros requisitos que requiera la fuente cooperante

Más información y aplicaciones en:

<https://tinyurl.com/varghtc>



PRINCIPALES UNIVERSIDADES

- | | |
|---------------------------------------|---|
| 1. Universidad de Tokyo | 6. Universidad de Keio |
| 2. Universidad de Kyoto | 7. Universidad de Waseda |
| 3. Universidad de Osaka | 8. Universidad de Ritsumeikan |
| 4. Universidad Internacional de Akita | 9. Universidad de Teikyo |
| 5. Universidad de Tohoku | 10. Universidad Internacional de Yokohama |



CARRERAS MÁS FRECUENTES

1. Relaciones Internacionales
2. Psicología
3. Economía
4. Informática
5. Negocios



INSTITUCIÓN

JAPÓN /Agencia de Cooperación Internacional de Japón (JICA)



TIPO DE BECA

Completa



FECHAS APROXIMADAS DE APLICACIÓN

Abril a Diciembre



NIVEL DE ESTUDIOS

• Cursos Cortos de Especialización



REQUISITOS

1. Formulario de postulación (formato SEGEPLAN)
2. Carta de compromiso (formato SEGEPLAN)
3. Formulario de solicitud de beca (formato JICA A2A3 llenar en inglés y en computadora)
4. Carta de respaldo institucional (formato JICA)
5. Currículo vitae
6. Fotocopia de documento de personal de identificación
7. Fotocopia de pasaporte
8. Fotocopia de título universitario
9. Certificado de arraigo emitido por la Dirección General de Migración, si el es curso es presencial
10. Certificado de idioma inglés, si el curso se impartirá en ese idioma.
11. Certificado médico firmado y sellado por el médico, si el curso es presencial.
12. Reporte de país (informe que solicita Japón relacionado al tema del curso y Guatemala)
13. Otros requisitos que requiera la fuente cooperante

Más información y aplicaciones en:

<https://www.jica.go.jp/spanish/index.html>



CARRERAS MÁS FRECUENTES

1. Medio Ambiente y Turismo Sostenible
2. Educación
3. Gestión de Riesgo
4. Desarrollo Territorial
5. Gobernanza





INSTITUCIÓN

MARRUECOS



TIPO DE BECA

Parcial

FECHAS APROXIMADAS
DE APLICACIÓN

Enero

NIVEL DE
ESTUDIOS

• Posgrados



REQUISITOS

1. Formulario de postulación
2. Diploma o certificado del último título
3. 2 actas de nacimiento
4. 2 copias del pasaporte
5. Certificado de antecedentes penales
6. Certificado de salud
7. 2 fotos recientes en color
8. Otros requisitos que solicite el cooperante

Más información y
aplicaciones en:

<http://www.amci.ma>

PRINCIPALES
UNIVERSIDADES

- | | |
|--|--|
| <ol style="list-style-type: none"> 1. Université Cadi Ayyad Marrakech 2. Université Mohammed V de Rabat 3. Université Hassan II de Casablanca 4. Université Sidi Mohammed Ben Abdellah Fes | <ol style="list-style-type: none"> 5. Mohammed VI Polytechnic University 6. Université Ibnou Zohr d'Agadir 7. Université Ibn Tofail Kénitra 8. Université Moulay Ismail Meknès |
|--|--|

CARRERAS
MÁS FRECUENTES

1. Ciencias Tecnológicas
2. Ciencias Comerciales
3. Ciencias Agronómicas
4. Veterinarias
5. Arquitectura



INSTITUCIÓN

MÉXICO / Agencia Mexicana de Cooperación Internacional para el Desarrollo (AMEXCID)

AMEXCID

AGENCIA MEXICANA DE COOPERACIÓN INTERNACIONAL PARA EL DESARROLLO



TIPO DE BECA

Parcial



FECHAS APROXIMADAS DE APLICACIÓN

Julio



NIVEL DE ESTUDIOS

• Posgrados



REQUISITOS

1. Formulario de solicitud de beca en línea, el cual deberá consultar en la página web
2. Escrito de las razones o motivos para realizar los estudios en México, máximo dos cuartillas, con letra Arial, letra tamaño 12 e interlineado sencillo.
3. Currículo vitae Máximo tres cuartillas, con letra Arial tamaño 12 e interlineado sencillo.
4. Carta de compromiso de retorno al país
5. Carta de aceptación académica o constancia que se encuentra en trámite, el cual deberá cumplir con las especificaciones que solicitan. Copia del último título profesional obtenido
6. Copia del certificado que acredite un promedio mínimo general de 80 (en escala de 0 al 100).
7. Acta de nacimiento
8. Copia de pasaporte vigente
9. Certificado médico reciente
10. Fotografías recientes
11. Otros requisitos que solicite la fuente cooperante

Más información y aplicaciones en:

www.amexcid.gob.mx



PRINCIPALES UNIVERSIDADES

- | | |
|---|--|
| 1. UNAM – Universidad Nacional Autónoma de México | 6. UV – Universidad Veracruzana |
| 2. ITESM – Tecnológico de Monterrey | 7. BUAP – Benemérita Universidad Autónoma de Puebla |
| 3. IPN – Instituto Politécnico Nacional | 8. UAM – Universidad Autónoma Metropolitana |
| 4. UDG – Universidad de Guadalajara | 9. UGTO – Universidad de Guanajuato |
| 5. UANL – Universidad Autónoma de Nuevo León | 10. UAEMEX – Universidad Autónoma del Estado de México |



CARRERAS MÁS FRECUENTES

1. Subespecialidades médicas
2. Finanzas
3. Economía
4. Medio Ambiente
5. Desarrollo Rural



INSTITUCIÓN

NUEVA ZELANDA

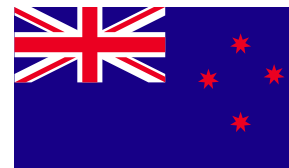

TIPO DE BECA

Completa



FECHAS APROXIMADAS DE APLICACIÓN

Marzo



NIVEL DE ESTUDIOS

• Posgrados



REQUISITOS

1. Tener mínimo 18 años cumplidos al momento de iniciar la beca.
2. Ser ciudadano del país desde el cual se aplica para la beca y haber residido en ese país por lo menos durante los últimos dos años.
3. Aceptar regresar al país de origen por lo menos dos años después de completar los estudios en Nueva Zelandia.
4. Cumplir con los requisitos mínimos de inglés para el programa de estudio preferido.
5. Proceso de aplicación es en línea
6. Otros, según requerimiento de la fuente cooperante.



PRINCIPALES UNIVERSIDADES

1. University of Auckland
2. University of Otago
3. University of Canterbury
4. Massey University
5. University of Waikato
6. Auckland University of Technology
7. Victoria University of Wellington
8. Lincoln University Canterbury
9. Unitec New Zealand
10. Eastern Institute of Technology Hawke's Bay and Tairāwhiti



CARRERAS MÁS FRECUENTES

1. Cambio Climático
2. Medio Ambiente
3. Recursos Naturales
4. Biología de la Conservación
5. Desarrollo Rural

Más información y aplicaciones en:

<https://www.mfat.govt.nz/en/aid-and-development/new-zealand-government-scholarships/new-zealand-scholarships-for-international-tertiary-students/>





INSTITUCIÓN

ORGANIZACIÓN DE LOS ESTADOS AMERICANOS (OEA)



ORGANIZACIÓN DE LOS ESTADOS AMERICANOS



TIPO DE BECA

Parcial



FECHAS APROXIMADAS DE APLICACIÓN

Posgrado: Enero a Julio
Cursos Cortos: Junio a diciembre



NIVEL DE ESTUDIOS

- Posgrado
- Curso Corto



REQUISITOS

1. Formulario propio del programa, deberá enviarse en línea, el cual deberá consultar la siguiente página web:
2. Formulario de postulación (formato SEGEPLAN)
3. Carta de compromiso (formato SEGEPLAN)
4. Formulario de solicitud de beca (formato OEA)
5. Llenar formularios de objetivos
6. Fotocopia de documento personal de identificación
7. Fotocopia de título universitario
8. Certificado de notas de estudios universitarios
9. Cartas de recomendación
10. Currículo vitae
11. Otros, según requerimiento de la Fuente Cooperante

Más información y aplicaciones en:

<http://www.oas.org/es/becas/default.asp>



PRINCIPALES UNIVERSIDADES

1. FLACSO Argentina
2. University of the West Indies, Cave Hill Campus
3. Universidade Estadual de Campinas (UNICAMP)
4. Algoma University
5. Universidad de la Frontera
6. Universidad Cooperativa de Colombia
7. Centro Agronómico Tropical de Investigación y Enseñanza (CATIE)
8. INCAE
9. Universidad Iberoamericana
10. Universidad del Pacífico



CARRERAS MÁS FRECUENTES

1. Maestría MBA
2. Maestría en Educación
3. Magister en Ciencias del Suelo
4. Magister en Educación mención Dirección y Liderazgo Educacional
5. Maestría en Manejo y Gestión de Cuencas Hidrográficas



INSTITUCIÓN

REINO UNIDO DE GRAN BRETAÑA E IRLANDA DEL NORTE / Programa Chevening



CHEVENING



TIPO DE BECA

Completa



FECHAS APROXIMADAS
DE APLICACIÓN

Febrero
Noviembre



NIVEL DE
ESTUDIOS

- Posgrados
- Intercambio



REQUISITOS

1. Contar con la ciudadanía guatemalteca. Ciudadanos con doble nacionalidad pueden aplicar, toda vez una de ellas sea guatemalteca (Chevening no está disponible para ciudadanos con ciudadanía estadounidense ni de los Estados Miembros de la Unión Europea).
2. Completar la aplicación de Chevening en línea, la cual deberá consultar en la siguiente página web:
3. Cumplir con los requisitos de inglés solicitados por Chevening y con los requisitos de inglés solicitados por las universidades a la que los candidatos apliquen.
4. Poseer como mínimo un grado universitario de licenciatura, ingeniería o un grado universitario superior.
5. Poseer un mínimo de dos años de experiencia laboral relevante al área donde desea especializarse (2,800 horas). Esto puede ser en actividades laborales remuneradas, no remuneradas o en actividades de voluntariado, toda vez las actividades no hayan sido un requisito para obtener su grado universitario.
6. Todo candidato debe identificar tres universidades británicas e igual número de programas de estudio a los que debe de aplicar (puede hacerlo de forma paralela a su aplicación a Chevening si las fechas coinciden) y únicamente podrá recibir una de las becas que se ofrecen si es aceptado/a en al menos uno de los programas a los que aplicó.



REQUISITOS

7. De progresar a fase de entrevistar, el candidato deberá presentar dos cartas de referencias profesionales o académicas de acuerdo a los lineamientos estipulados en el sitio web.

Nota: Adicional a lo antes descrito, todo candidato debe de cumplir con los requisitos de admisión de las universidades de su interés en el Reino Unido. El proceso de solicitud de admisión y su resultado es responsabilidad del candidato y ni el Foreign Commonwealth Office (FCO) ni la Embajada Británica en Guatemala participa o toman parte en el mismo.

Más información y aplicaciones en:

<https://www.chevening.org/scholarships/guidance/reference/>



PRINCIPALES UNIVERSIDADES

1. University of Oxford
2. University of Cambridge
3. UCL University College London
4. Imperial College London
5. University of Edinburgh
6. University of Manchester
7. King's College London
8. University of Leeds
9. University of Nottingham
10. University of Warwick



CARRERAS MÁS FRECUENTES

1. Maestría en Criminología
2. Maestría en Gestión en Ingeniería en Sistemas
3. Maestría en Políticas Públicas





INSTITUCIÓN

REPÚBLICA ÁRABE DE EGIPTO / Centro Egipcio Internacional para la Agricultura, EICA/EGIPTO



THE EGYPTIAN
INTERNATIONAL
CENTER FOR
AGRICULTURE
(EICA)



TIPO DE BECA

- Completa
- Parcial



FECHAS APROXIMADAS DE APLICACIÓN

Marzo a Diciembre



NIVEL DE ESTUDIOS

- Cursos Cortos



REQUISITOS

1. Formulario de postulación (formato SEGEPLAN)
2. Formulario de postulación (formato SEGEPLAN)
3. Formulario de solicitud de becas (formato de EICA)
4. Carta propuesta por la institución donde labora
5. Currículo Vitae
6. Fotocopia de documento personal de identificación
7. Fotocopia de visa americana (no indispensable)
8. Fotocopia de pasaporte
9. Fotocopia de título universitario y/o técnico
10. Certificado de idioma inglés (opcional)
11. Certificado médico

Más información y aplicaciones en:

www.egyptinguatemala.org

<http://becas.segeplan.gob.gt>





INSTITUCIÓN

REPÚBLICA DE AZERBAIYÁN



TIPO DE BECA

Completa



FECHAS APROXIMADAS DE APLICACIÓN

Enero a Abril



NIVEL DE ESTUDIOS

- Pregrado
- Posgrado



REQUISITOS

1. Registrarse en la universidad.
2. Diploma y expedientes académicos de estudios secundarios previos (traducidos al idioma requerido y copias notariales).
3. Fotocopia de pasaporte vigente.
4. Certificado de salud
5. Fotografías (tamaño 3*4)
6. Certificado de idioma (si está disponible)
7. Otros requisitos que solicite el cooperante

Más información y aplicaciones en:

<https://www.mfa.gov.az>



PRINCIPALES UNIVERSIDADES

1. Baku State University
2. Azerbaijan State University of Economics / Azərbaycan Dövlət İqtisad Universiteti
3. Khazar University / Xezer Universiteti
4. ADA University
5. Azerbaijan State University of Oil Industry
6. Azerbaijan University / Azərbaycan Universiteti
7. Baku Engineering University (Qafqaz University)
8. Azerbaijan Medical University / Azərbaycan Tibb Universiteti
9. Azerbaijan Technical University / Azərbaycan Texniki Universiteti
10. Azerbaijan State Pedagogical University / Azərbaycan Dövlət Pedaqoji Universitet



CARRERAS MÁS FRECUENTES

1. Filosofía y Lingüística
2. Administración de Empresas
3. Ciencias Sociales
4. MBA
5. Finanzas



REPÚBLICA DE AZERBAIYÁN



INSTITUCIÓN

REPÚBLICA DE CHINA (TAIWÁN)
Ministerio de Relaciones Exteriores (MOFA) Fondo de Cooperación y Desarrollo Internacional (ICDF)



TIPO DE BECA

Completa



FECHAS APROXIMADAS DE APLICACIÓN

Enero a Abril



NIVEL DE ESTUDIOS

- Pregrado
- Posgrado



REQUISITOS

Becas MOFA

1. Nacionalidad guatemalteca
2. No tener padres de nacionalidad taiwanesa
3. Copia de DPI o partida de nacimiento si es menor de edad
4. Copia de pasaporte vigente
5. Formulario de solicitud de beca (formato MOFA)
6. El programa de MOFA ofrece carreras en todas las áreas a excepción de estudios de medicina, para conocer los programas de estudios y universidades deberán consultar la página web
7. Certificado de inglés (Toefl, Michigan, Oxford, Versant)
8. Cartas de recomendación con traducción libre a inglés
9. Título del último nivel de estudios culminado con traducción libre de inglés y pases de ley, deberán gestionarlo en el Ministerio de Educación, Ministerio de Relaciones Exteriores
10. Certificación de notas con traducción libre de inglés y pases de ley el cual deberán gestionarlo en el Ministerio de Educación, Ministerio de Relaciones Exteriores
11. Plan personal de estudios en inglés
12. Carta de compromiso (formato SEGEPLAN)
13. Formulario de postulación (formato SEGEPLAN)
14. Currículo vitae
15. Certificado médico (solamente para los beneficiados)

Más información y aplicaciones en:

www.studyintaiwan.org





REQUISITOS

Becas ICDF

1. Nacionalidad guatemalteca
2. No tener padres de nacionalidad taiwanesa
3. Copia de DPI o partida de nacimiento
4. Copia de pasaporte vigente
5. Formulario de solicitud de beca enviar en línea (formato ICDF), así como el listado de los programas de estudios, universidades y contactos deberán consultar la página web
6. Certificado de inglés (Toefl, Michigan, Oxford, Versant)
7. Cartas de recomendación con traducción libre de inglés
8. Título universitario con traducción jurada de inglés y pases de ley (Ministerio de Educación, Ministerio de Relaciones Exteriores y Embajada de Taiwán)
9. Certificación de notas con traducción jurada de inglés y pases de ley (Ministerio de Educación, Ministerio de Relaciones Exteriores y Embajada de Taiwán)
10. Carta de compromiso (formato SEGEPLAN)
11. Formulario de postulación (formato SEGEPLAN)
12. Currículo vitae
13. Certificado médico (solamente si la universidad lo solicita)
14. Contactar al tutor de la carrera en la universidad donde se realizarán los estudios para consultar requisitos para la admisión

Más información y aplicaciones en:

http://web.icdf.org.tw/ICDF_TSP/WelcomeStart.aspx



PRINCIPALES UNIVERSIDADES

- | | |
|---|---|
| 1. National Chiao Tung University | 6. University of San Francisco - School of Management |
| 2. IQS - Universitat Ramon Llull | 7. National Chengchi University |
| 3. National Yang-Ming University | 8. National Chengchi University, College of Commerce |
| 4. Southern Taiwan University of Science and Technology | 9. National Sun Yat-Sen University |
| 5. Institute of Finance and Economics | 10. Tamkang University |
| | 11. National Central University |



CARRERAS MÁS FRECUENTES

1. Programa de pregrado en comercio y negocios internacionales
2. Programa de pregrado en periodismo y comunicación masiva
3. Master in Business Administration
4. Maestría en Relaciones Internacionales y Marketing
5. Doctorado en Administración en información

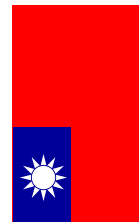

REPÚBLICA DE
CHINA (TAIWÁN)



INSTITUCIÓN

REPÚBLICA DE COREA



TIPO DE BECA

Completa



FECHAS APROXIMADAS DE APLICACIÓN

• Agosto a Septiembre



NIVEL DE ESTUDIOS

• Pregrado
• Posgrado



REQUISITOS

1. Formulario de solicitud de beca
2. Formulario de compromiso
3. Declaración personal
4. Plan de estudios
5. Dos cartas de recomendación selladas (escritas por alguien que pueda evaluar a profundidad las habilidades del solicitante, puede ser de un maestro de escuela secundaria, un director o un asesor académico)
6. Evaluación médica completa (solamente para los candidatos que pasen a segunda ronda)
7. Certificado de graduación
8. Transcripción de calificaciones de la escuela secundaria
9. Certificado de nacimiento
10. Constancias de premios
11. Certificado de idioma inglés TOEFL, TOEIC o IELTS
12. Copia del pasaporte
13. Otros requisitos que solicite la Fuente Cooperante

Más información y aplicaciones en:

http://koica.go.kr/sites/gtm_en/index.do
<https://studyinkorea.go.kr/es/main.do>



PRINCIPALES UNIVERSIDADES

- | | |
|--|--------------------------------|
| 1. Universidad Nacional de Seúl | 6. Universidad Yonsei |
| 2. Universidad de Corea | 7. Universidad Hanyang |
| 3. Universidad de Sungkyunkwan | 8. Universidad Kyung Hee |
| 4. Instituto Superior de Ciencia y Tecnología de Corea | 9. Universidad de Mujeres Ewha |
| 5. Universidad de Ciencia y Tecnología de Pohang | 10. Universidad Nacional Pusan |



CARRERAS MÁS FRECUENTES

1. Ingeniería Informática
2. Ciencia Política
3. Psicología
4. Relaciones Internacionales
5. Economía



INSTITUCIÓN

REPÚBLICA DE COREA / Agencia de Cooperación Internacional de Corea (KOICA)

KOICA
Korea International
Cooperation Agency



TIPO DE BECA

Completa



FECHAS APROXIMADAS DE APLICACIÓN

- Febrero: Posgrado
- Febrero a diciembre Cursos cortos



NIVEL DE ESTUDIOS

- Posgrado
- Cursos Cortos

Cursos Cortos

1. Formulario de postulación (formato SEGEPLAN)
2. Carta de compromiso (formato SEGEPLAN)
3. Formulario de solicitud de becas (formato de KOICA)
4. Reporte médico del formulario de KOICA, firmado, sellado y timbrado por un médico
5. Carta propuesta por la institución donde labora
6. Fotocopia de pasaporte vigente y DPI
7. Fotocopia del título universitario
8. Certificado de dominio de idioma inglés (Si solicita KOICA)
9. Visa Americana vigente (opcional)
10. CV y otros diplomas
11. Otros requisitos que solicite la Fuente Cooperante



REQUISITOS

Posgrados:

1. Formulario de postulación (formato SEGEPLAN)
2. Carta de compromiso (formato SEGEPLAN)
3. Carta propuesta por la institución donde labora
4. Formulario de solicitud de beca (formato KOICA y de Universidad) llenar en inglés y en computadora)
5. Cartas de recomendación en formato de universidad



REPÚBLICA
DE COREA



REQUISITOS

6. Llenado de otros formularios para la admisión a la universidad
7. Currículo vitae en inglés
8. Fotocopia de documento de personal de identificación
9. Fotocopia de pasaporte
10. Fotocopia de título universitario autenticada y traducida
11. Fotocopia de notas de licenciatura autenticada y traducida
12. Certificado de idioma inglés, si el programa es en dicho idioma, puede ser el examen Versant o Toefl
13. Certificado médico firmado y sellado por el médico
14. Otros requisitos que requiera la fuente cooperante

Más información y aplicaciones en:

<https://www.koica.go.kr/sites/ciat/index.do>



PRINCIPALES
UNIVERSIDADES

- | | |
|---|---------------------------------|
| 11. Universidad Nacional de Seúl | 16. Universidad Yonsei |
| 12. Universidad de Corea | 17. Universidad Hanyang |
| 13. Universidad de Sungkyunkwan | 18. Universidad Kyung Hee |
| 14. Instituto Superior de Ciencia y Tecnología de Corea | 19. Universidad de Mujeres Ewha |
| 15. Universidad de Ciencia y Tecnología de Pohang | 20. Universidad Nacional Pusan |



CARRERAS
MÁS FRECUENTES

1. Desarrollo Urbano y Regional
2. Administración Pública
3. Producción Agrícola
4. Género y Comunidad Rural
5. Economía Agrícola



INSTITUCIÓN

REPÚBLICA DE SERBIA



TIPO DE BECA

Parcial



FECHAS APROXIMADAS DE APLICACIÓN

- Enero
- Octubre



NIVEL DE ESTUDIOS

- Posgrado



REQUISITOS

1. Currículum Vitae
2. Carta motivos porque estudiar en Serbia
3. Fotocopia de pasaporte
4. Certificado de documentos de estudios universitarios
5. Certificado de idioma inglés o serbio
6. Certificado de salud
7. Otros requisitos que solicite el cooperante

Más información y aplicaciones en:

<https://www.studyinserbia.rs/>



PRINCIPALES UNIVERSIDADES

- | | |
|--|---|
| 1. University of Belgrade | 6. Singidunum University |
| 2. University of Novi Sad | 7. University of Pristina (Serbian language in Mitrovica) |
| 3. University of Niš | 8. Military Academy Serbia |
| 4. University of Kragujevac | 9. Military Medical Academy Serbia |
| 5. University of Prishtina (Albanian language) | 10. University of Defence |



CARRERAS MÁS FRECUENTES

1. Medicina
2. Economía
3. Psicología
4. Medicina
5. Ciencias Médicas



REPÚBLICA DE SERBIA



INSTITUCIÓN

REPÚBLICA DE TURQUÍA



TIPO DE BECA

Completa



FECHAS APROXIMADAS DE APLICACIÓN

• Febrero



NIVEL DE ESTUDIOS

- Posgrado
- Pregrado, Posgrado
- Cursos Cortos



REQUISITOS

1. Formulario de aplicación es en línea el cual deberá consultar la página web
2. Documento de identificación nacional válida o pasaporte
3. Una foto reciente del candidato
4. Certificado de notas según el programa de estudios aplicar
5. Título de nivel diversificado, universitario según el requerimiento del programa de estudios a aplicar
6. Resultados de los exámenes internacionales (GRE, GMAT, DELF YDS, YÖS, si así lo requiere la universidad y el programa elegido
7. Resultados de las pruebas de idioma (si lo requiere la universidad y el programa elegido)

Más información y aplicaciones en:

<https://turkpidya.com/es/la-guia-completa-de-la-beca-turca-2022/>



PRINCIPALES UNIVERSIDADES

1. Middle East Technical University / Orta Doğu Teknik Üniversitesi
2. Istanbul Technical University / İstanbul Teknik Üniversitesi
3. Hacettepe University / Hacettepe Üniversitesi
4. Boğaziçi University
5. Ankara University
6. Koç University
7. Bilkent University
8. Istanbul University
9. Ege University
10. Gazi University / Gazi Üniversitesi



CARRERAS MÁS FRECUENTES

1. Ingeniería Informática
2. Políticas Públicas
3. Ciencia Política y Relaciones Internacionales
4. Producción Agrícola
5. Odontología



INSTITUCIÓN

REPÚBLICA FEDERATIVA DE BRASIL Programas PEC-G y Universidad Federal de Integración Latinoamericana (UNILA)



TIPO DE BECA

Programa PEC-G
Pregrado: Parcial
Posgrado: Completa
UNILA
Pregrado: Parcial



FECHAS APROXIMADAS
DE APLICACIÓN

- Pregrado: Abril a junio
- Posgrado: Junio a julio



NIVEL DE
ESTUDIOS

- Pregrado
- Posgrado



REQUISITOS

1. Formulario en línea, el cual debe consultar en la página web
Importante: Abocarse directamente a la Embajada de Brasil para resolución de dudas respecto a la documentación a presentar (en el caso de Licenciatura), ya que el formulario del PEC-G se llena en la Embajada al haber finalizado la tramitación de documentos y la Embajada proporciona las versiones en idioma portugués de los Términos de Responsabilidad Financiera y de Compromiso de Inscripción.
2. Original y copia del certificado de conclusión de enseñanza media cursado fuera de Brasil o documento equivalente.
3. Original y copia del histórico escolar con relación a las disciplinas cursadas y notas obtenidas durante todas las etapas de enseñanza media.
4. Original y copia del certificado de nacimiento del candidato, de su mamá y de su papá.
5. Original de certificado médico de salud física y mental

Más información y aplicaciones en:

<http://www.dce.mre.gov.br/PEC/PECG.php>



PRINCIPALES
UNIVERSIDADES

1. USP – Universidade de São Paulo
2. Universidade Estadual de Campinas UNICAMP
3. Universidade Federal do Rio de Janeiro
4. Universidade Federal de Minas Gerais UFMG
5. Universidade Estadual Paulista Júlio de Mesquita Filho
6. Universidade Federal de Santa Catarina UFSC
7. Universidade de Brasília UNB
8. Universidade Federal do Paraná
9. Universidade Federal Fluminense
10. Universidade Federal de São Carlos



CARRERAS
MÁS FRECUENTES

1. Química Industrial
2. Administración de Empresas
3. Economía
4. Relaciones Internacionales
5. Informática





INSTITUCIÓN

REPÚBLICA FEDERATIVA DE RUSIA



TIPO DE BECA

Parcial



FECHAS APROXIMADAS DE APLICACIÓN

• Enero a Marzo



NIVEL DE ESTUDIOS

• Pregrado
• Posgrado



REQUISITOS

1. Llenar y descargar cuestionario del portal de Rusia, a través de la página web:
2. Subir al portal el título y las notas de la educación recibida autenticados con la Apostilla del Ministerio de Relaciones Exteriores de la República de Guatemala
3. Subir al portal el certificado médico, emitido por un hospital/servicio de salud, donde debe constar resultado de la prueba de VIH
4. Subir al portal copia de la página principal del pasaporte
5. Si el candidato pasa la primera etapa de selección, deberá presentar todos los documentos anteriormente mencionados con traducción al ruso, autenticados notarialmente en la Sección Consular de la Embajada de Rusia en Guatemala.
6. Otros, según requerimiento de la Fuente Cooperante
7. Para información adicional favor contactar

Más información y aplicaciones en:

<https://edu.rs.gov.ru/>



PRINCIPALES UNIVERSIDADES

- | | |
|--|---|
| 1. Lomonosov Moscow State University | 6. Tomsk State University |
| 2. National Research University Higher School of Economics | 7. Novosibirsk State University |
| 3. Saint Petersburg State University | 8. Moscow Institute of Physics and Technology |
| 4. National Nuclear Research University | 9. ITMO University |
| 5. Peter the Great St.Petersburg Polytechnic University | 10. Peoples' Friendship University of Russia |



CARRERAS MÁS FRECUENTES

1. Ingeniería Civil y Urbanismo
2. Licenciatura en Relaciones Internacionales
3. Licenciatura en Administración de Negocios Internacionales
4. Maestría en Resolución de Conflictos
5. Maestría en Ingeniería Metalúrgica



INSTITUCIÓN

REPÚBLICA FEDERATIVA DE RUSIA / Proyecto 23/23 Racus Universidades Públicas en Rusia



TIPO DE BECA

Parcial



FECHAS APROXIMADAS
DE APLICACIÓN

Febrero
Noviembre



NIVEL DE
ESTUDIOS

- Posgrados
- Intercambio



REQUISITOS

La documentación a presentar varía dependiendo al nivel de estudios al que se desee postular, la cual es establecida por la universidad.

1. Pregrado: Si el postulante aplica para primeras carreras debe de tener ya el Diploma de bachillerato o estar por graduarse. Toda la documentación debe de estar en idioma ingles si la lengua es otra. La primera fase del proceso es de manera digital y debe de ser enviado todo en un mismo mensaje digital. Es obligación y deber del postulante leer toda la información en general del programa en la página oficial de la misma. De igual forma el postulante debe y tiene que cubrir el arancel del envío en físico del expediente vía correo postal privado cuando ese paso sea requerido.

2. Posgrado: Para otros programas como Maestrías, Posgrados, Especialidades Médicas. Debe de poseer título universitario. Toda la documentación debe de estar en idioma ingles si la lengua es otra.



REQUISITOS

La primera fase del proceso es de manera digital y debe de ser enviado todo en un mismo mensaje digital. Es obligación y deber del postulante leer toda la información en general del programa en la página oficial de la misma. De igual forma el postulante debe y tiene que cubrir el arancel del envío en físico del expediente vía correo postal privado cuando ese paso ser requerido

Más información y aplicaciones en:

<https://racus.ru/> <http://becas.segeplan.gob.gt>



PRINCIPALES
UNIVERSIDADES

- | | |
|--|---|
| 1. Lomonosov Moscow State University | 6. Tomsk State University |
| 2. National Research University Higher School of Economics | 7. Novosibirsk State University |
| 3. Saint Petersburg State University | 8. Moscow Institute of Physics and Technology |
| 4. National Nuclear Research University | 9. ITMO University |
| 5. Peter the Great St.Petersburg Polytechnic University | 10. Peoples' Friendship University of Russia |



CARRERAS
MÁS FRECUENTES

1. Medicina
2. Odontología
3. Farmacia
4. Economía
5. Finanzas



INSTITUCIÓN

SINGAPUR / Singapore Cooperation Programme Training Awards



TIPO DE BECA

Parcial



FECHAS APROXIMADAS DE APLICACIÓN

• Enero a Diciembre



NIVEL DE ESTUDIOS

• Cursos Cortos de Especialización



REQUISITOS

1. Formulario de postulación (formato SEGEPLAN)
2. Carta de compromiso (formato SEGEPLAN)
3. Formulario de solicitud de beca (formato SCP)
4. Carta de postulación de la institución en la que labora (Sector Público)
5. Currículo Vitae
6. Fotocopia de pasaporte
7. Fotocopia de documento personal de identificación
8. Fotocopia de título universitario
9. Certificado médico de salud física y mental
10. Otros requisitos que la fuente cooperante solicite

Más información y aplicaciones en:

<https://scp.gov.sg/startpublic/#!/home>



CARRERAS MÁS FRECUENTES

1. Manejo de Desastres
2. Preparación de emergencias
3. Gobierno y Administración
4. Desarrollo Sostenible
5. Cambio Climático





INSTITUCIÓN

SUECIA / Instituto Sueco para Profesionales Globales (SISGP)



TIPO DE BECA

Completa



FECHAS APROXIMADAS DE APLICACIÓN

• Febrero



NIVEL DE ESTUDIOS

• Posgrado



REQUISITOS

1. Cada programa de estudios tiene sus propios requisitos, el cual deberá ingresar directamente a la página web
2. Enviar solicitud de admisión
3. Carta de motivación
4. Currículo vitae
5. Cartas de referencias
6. Copia de pasaporte
7. Experiencia en liderazgo
8. Sólida formación profesional

Más información y aplicaciones en:

<https://www.universityadmissions.se/intl/start>



PRINCIPALES UNIVERSIDADES

- | | |
|---|--|
| 1. Lund University / Lunds Universitet | 6. Stockholm University / Stockholms Universitet |
| 2. Uppsala University / Uppsala Universitet | 7. Linköping University / Linköpings Universitet |
| 3. Karolinska Institute / Karolinska Institutet | 8. Chalmers University of Technology |
| 4. Umea University / Umeå Universitet | 9. Royal Institute of Technology / Kungliga Tekniska Högskolan |
| 5. University of Gothenburg / Göteborgs Universitet | |



CARRERAS MÁS FRECUENTES

1. Landscape Architecture for Sustainable Urbanisation
2. Interactive Media Technology
3. Biology - Immunology and Microbiology
4. Chemistry - Bio and Nano Materials
5. Sustainable electric power engineering and electromobility



INSTITUCIÓN

TAILANDIA / Thailand International Development Cooperation Agency (TICA)



TIPO DE BECA

Completa



FECHAS APROXIMADAS DE APLICACIÓN

• Marzo



NIVEL DE ESTUDIOS

- Pregrado
- Posgrado
- Cursos Cortos osgrado



REQUISITOS

1. Formulario de solicitud de becas (formato Tailandia)
2. Carta de postulación de la institución en la que labora (Sector Público)
3. Currículo vitae
4. Fotocopia de pasaporte
5. Fotocopia de documento personal de identificación
6. Fotocopia de título universitario
7. Certificado médico de salud física y mental
8. Otros requisitos que la fuente cooperante solicite

Más información y aplicaciones en:

<https://tica-thaigov.mfa.go.th/en>



CARRERAS MÁS FRECUENTES

1. Ciencia y Tecnología
2. Ingeniería
3. Educación
4. Medio Ambiente
5. Energía



INSTITUCIÓN

UNIÓN EUROPEA / Programa ERASMUS+



Erasmus+



TIPO DE BECA

Completa



FECHAS APROXIMADAS DE APLICACIÓN

• Septiembre a enero



NIVEL DE ESTUDIOS

• Posgrado



REQUISITOS

Los posgrados que forman parte del programa ERASMUS+ tienen requisitos diferentes, por lo que se debe buscar los requisitos por cada posgrado ingresando a la página web de posgrados de interés. La mayor parte de universidades piden algunos documentos como:

1. Formulario en línea, el cual deberán consultar a la página web
2. Carta de interés
3. Cartas de recomendación
4. Título universitario o constancia de trámite
5. TOEFL o IELTS
6. Experiencia laboral o voluntariados
7. Legalización de documentos

Más información y aplicaciones en:

https://eacea.ec.europa.eu/erasmus-plus/emjmd-catalogue_en

https://eacea.ec.europa.eu/erasmus-plus/emjmd-catalogue_t



PRINCIPALES UNIVERSIDADES

- | | |
|---|---|
| 1. Middle East Technical University / Orta Doğu Teknik Üniversitesi | 6. Koç University |
| 2. Istanbul Technical University / İstanbul Teknik Üniversitesi | 7. Bilkent University |
| 3. Hacettepe University / Hacettepe Üniversitesi | 8. Istanbul University |
| 4. Boğaziçi University | 9. Ege University |
| 5. Ankara University | 10. Gazi University / Gazi Üniversitesi |



CARRERAS MÁS FRECUENTES

1. Ingeniería y Gestión Costera y Marina
2. Sostenibilidad en Agricultura, Producción de Alimentos y Tecnología Alimentaria
3. Diseño, Construcción y Gestión Sostenible en la Edificación
4. Derecho, Datos e Inteligencia Artificial
5. Ingeniería de Procesamiento de Metales y Minerales Sostenibles



Astrid Verónica Bolaños Piedrasanta
Becaria
República de China (Taiwán)
Maestría en Estudios Internacionales en la Universidad Nacional Chengchi

“Soy Guatemalteca y Quetzalteca de corazón, acreedora de la beca MOFA en el año 2021, lo cual permite estudiar un año de chino/mandarín, más la maestría de estudios internacionales. Quiero invitarlos a que apliquen a las becas que otorga el gobierno de la República de China (Taiwán) lo cual, puede permitirte estudiar un año el idioma, más la licenciatura, maestría o doctorado”



Eduardo Francisco Tablas
Ex becario
Agencia de Cooperación Internacional del Japón – JICA-
Curso Corto de Especialización “Fortalecimiento de Las Capacidades de los
Gobiernos Locales para el Desarrollo Local con la Participación Comunitaria”

“Soy ex becario de la Agencia de Cooperación Internacional de Japón -JICA- del curso “Fortalecimiento de las Capacidades de los Gobiernos Locales para el Desarrollo Local con la Participación Comunitaria” concretado de la forma virtual en idioma español en nuestro bello país Guatemala. Quiero agradecer profundamente por la oportunidad que nos brindaron a cada uno de los becarios de los diferentes países, no solo por crear esos espacios para que nosotros los guatemaltecos podamos fortalecernos en temas tan importantes, de tal manera que nuestro municipio y el país sea beneficiado. Agradezco a todos los involucrados del curso porque sabemos la complejidad, el tiempo, la responsabilidad y el compromiso que todo esto implica y que se sientan satisfechos al saber que su trabajo fue excelente”.



Edgar Obregón
Ex becario
Reino Unido – Programa de Becas Chevening
Maestría en Ciencias (MSc) Project Managment en la Universidad de Southhampton del Reino Unido

“Estudié una Maestría en Ciencias (MSc) Project Managment de la Universidad de Southhampton del Reino Unido, aquí los estudios son autónomos, los estudiantes son sus propios maestros y los profesores están solo para acompañarnos. El país es uno de los países con la cultura más rica del mundo, ahí se descubrió el ADN, de ahí es Charles Darwin del estudio de las especies, ahí están las mejores bandas de la historia de rock Queen, Los Beatles, Los Rolling Stones”.



Esdras Jonatán Díaz Valle
Ex becario
República de Corea
Doctor en Educación con énfasis en Administración de la Educación Pública, egresado de la Universidad de Universidad de Yeungnam, República de Corea

“Fui a Corea en el 2011, estudié un año el idioma coreano y posteriormente ingresé a la Universidad de Yeungnam, está en el ranking dentro de las 10 mejores universidades de Asia. Corea es un país moderno y avanzado en términos de infraestructura, tecnología y educación. La experiencia de estudiar en Corea cambió mi vida y ha sido muy enriquecedora, porque me permitió entender el mundo desde otra perspectiva, conocer la forma de pensar de otras personas e interactuar con personas de otras culturas es invaluable. Por eso aprovecho la oportunidad de agradecer a la cooperación técnica entre Corea y Guatemala porque yo soy el producto de esa cooperación”.



Melanie Lorena Prem Cifuentes
Becaria
Guatefuturo y asesoría de la Agencia Australian Option
Master in Project Managment en Australia

“Actualmente estoy cursando el primer año de un Master in Project Managment en Australia, la calidad educativa de las universidades y profesores es muy alta y sorprendente. Los profesores son personas que se dedican a la enseñanza y a la investigación, sus artículos son publicados en plataformas muy importantes, que ayudan a los estudiantes a continuar sus enseñanzas. De igual manera, los profesores son personas que han trabajado en proyectos grandes en Australia, en India, Sudáfrica, Europa y varios países. Son personas que nos comparten sus experiencias y siempre nos motivan a seguir estudiando y poder ejercer de una manera ética y profesional nuestras carreras.



Andrea Michelle Montúfar Monney
Becaria
Maestría en Relaciones Internacionales en la Universidad de Ankara en Turquía

“Fui beneficiada por una beca completa en Maestría en Relaciones Internacionales. La beca completa incluye boleto ida y vuelta, seguro médico, aprendizaje del idioma turco por un año, hospedaje y un estipendio mensual. La calidad educativa en Turquía es excelente, los profesores son de primera calidad y con vasta experiencia en su área y gracias a esta gran oportunidad pude conocer distintos lugares y amigas espectaculares. Con todo esto solo me queda agradecer a Turquía por esta gran oportunidad y por abrirme las puertas e invitar a todos ustedes para que apliquen”.



GOBIERNO *de*
GUATEMALA
DR. ALEJANDRO GIAMMATTEI

SECRETARÍA DE
PLANIFICACIÓN Y PROGRAMACIÓN
DE LA PRESIDENCIA

BECAS



www.becas.segeplan.gob.gt

ISBN: 978-9929-692-63-3



9 789929 692633

PARA OBTENER EL DOCUMENTO
EN SU DISPOSITIVO FAVOR ESCANEAR
EL SIGUIENTE CÓDIGO QR

